

**PROCESSO
SELETIVO**

IFRS

2021

complementar

ORIENTAÇÕES

para os candidatos
autodeclarados indígenas

ORIENTAÇÕES

para os candidatos
autodeclarados indígenas

**PROCESSO
SELETIVO**

IFRS

2021

complementar

Verificação da autodeclaração

Para os candidatos que se declararam indígenas e foram convocados em uma das chamadas do Processo Seletivo, a primeira etapa pré-matrícula é a de verificação da autodeclaração. Fique atento aos prazos divulgados no site ingresso.ifrs.edu.br/2021-complementar e saiba mais nos próximos conteúdos.

O candidato precisará acessar o sistema eletrônico pré-matrículas para dois procedimentos:

- 1 Preencher o formulário eletrônico de autodeclaração de candidato indígena. Confira nas próximas páginas deste material um passo a passo de como preencher os formulários no sistema.
- 2 Anexar o Registro Administrativo de Nascimento de Indígena (RANI) ou declaração de pertença a grupo étnico indígena emitida por liderança indígena de sua comunidade.

ORIENTAÇÕES

para os candidatos
autodeclarados indígenas

**PROCESSO
SELETIVO**

IFRS

2021

complementar

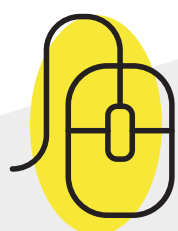

Como encaminhar a autodeclaração étnica/racial no sistema Pré-matrícula do IFRS

1 - Para encaminhar a autodeclaração étnica/racial (preto/pardo/indígena), você deve acessar o sistema de Pré-matrículas do IFRS no endereço eletrônico:

<http://ingresso.ifrs.edu.br/prematricula/>

INSTITUTO
FEDERAL
Rio Grande
do Sul

Pré-matrícula

Login

Seu nº de inscrição

Senha (Primeiros cinco dígitos do CPF)

Entrar

IFRS - Comissão Permanente do Processo de
Ingresso Discente

2 - Será apresentada essa tela para efetuar login no sistema. Para acessar o sistema use seu número de inscrição no processo seletivo 2021 complementar e como senha os 5 primeiros dígitos do CPF. Lembre-se, o número de inscrição você pode conferir na lista dos resultados do Processo Seletivo, antes do seu nome. É um número com 8 dígitos, que começa com 53.XXXXXX.

ORIENTAÇÕES

para os candidatos
autodeclarados indígenas

PROCESSO
SELETIVO

IFRS

2021

complementar

Atenção: é preciso ler
atentamente as orientações!

3 - Ao ingressar no sistema, você terá uma tela com orientações sobre o processo de matrícula no IFRS. Leia atentamente as orientações.

IFRS - COPPID

Home

Autodeclaração

Bem Vinda ao IFRS Sra.

Este sistema guiará você no processo de matrícula para ingresso no:

- Curso: TÉCNICO EM GUIA DE TURISMO
- Modalidade: SEMIPRESENCIAL
- Turno: NOITE
- Modo de Ingresso: SORTIDO
- Ano de Ingresso: 2021
- Semestre: 1
- Chamada: PRIMEIRA
- Cota de Ingresso: ESCOLA PÚBLICA | RENDA INFERIOR | AUTODECLARADO PRETO/PARDO/INDÍGENA

A seguir são apresentadas as etapas que deve cumprir para efetivar sua matrícula. Para acessar e emitir as informações de uma etapa use o menu lateral e siga as instruções presentes em cada etapa. Faça o envio das informações dentro do prazo estabelecido para sua realização, conforme cronograma de Processo Seletivo disponível no site de Ingresso.

Abaixo são apresentadas as descrições das etapas, o prazo para realização e a situação atual de sua matrícula, que podem ser:

- **Pendente de Envio de Informações:** quando o candidato ainda não enviou as informações necessárias ao IFRS, mas ainda há prazo para realização da etapa.
- **Em Andamento:** quando o candidato já enviou informações ao IFRS, mas ainda há prazo para realização da etapa, podendo haver complemento de informações ou retificações por parte do candidato.
- **Pendente de Análise do IFRS:** quando o prazo para realização da etapa já foi finalizado e as informações estão aguardando análise dos servidores do IFRS.
- **Prazo de Complemento de Informações:** quando o prazo para realização da etapa já foi finalizado, as informações foram analisadas pelos servidores do IFRS e há solicitação de complemento de informações ou documentação. Quando a etapa estiver nessa situação, você verá um link especial para enviar o complemento de informações.
- **Etapa Finalizada:** quando a análise já foi concluída pelos servidores do IFRS. O resultado final da etapa pode ser consultado no site...

4 - Para preencher a autodeclaração, clique no item Autodeclaração, no menu lateral do sistema, como mostra essa imagem da tela.

IFRS - COPPID

Home

Autodeclaração

Autodeclarações

Você se considera?

ORIENTAÇÕES

para os candidatos
autodeclarados indígenas

PROCESSO
SELETIVO

IFRS

2021

complementar

5 - Agora você deve escolher o tipo de autodeclaração que pretende apresentar. Você deve escolher por fazer uma autodeclaração de preto/pardo ou indígena. Se optar pela Autodeclaração Indígena, o sistema apresentará o formulário no qual você deve informar a qual povo indígena pertence, além da localização (terra indígena, município e estado), conforme a imagem da tela está mostrando.

6 - Na mesma tela, você deve escolher qual documento usará para comprovar o vínculo indígena, além de marcar a autorização de uso de imagem e a declaração de ciência sobre as consequências de prestar informações falsas, como mostra essa imagem da tela. Após marcar as opções, clique em Enviar Declaração.

ORIENTAÇÕES

para os candidatos
autodeclarados indígenas

PROCESSO
SELETIVO
IFRS

2021

complementar

7 - Para finalizar a autodeclaração indígena é necessário anexar o comprovante de vínculo indígena, conforme essa imagem da tela está mostrando. Esse documento deve ser digitalizado para envio pelo sistema. Clique em escolher arquivo para procurá-lo em seu computador.

8 - Será apresentada a tela de abertura de arquivos no sistema operacional de sua máquina, conforme mostra essa imagem da tela. Encontre o seu arquivo, selecione e clique em Abrir.

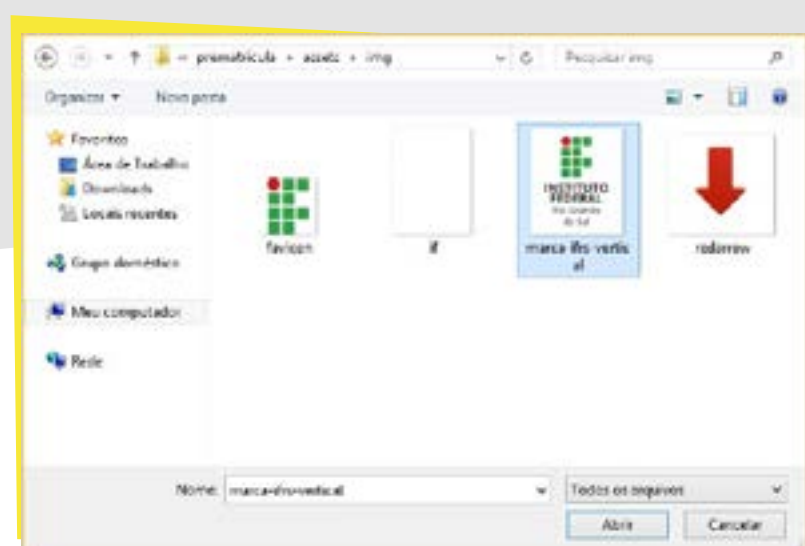

ORIENTAÇÕES

para os candidatos
autodeclarados indígenas

PROCESSO
SELETIVO

IFRS

2021

complementar

9 - Por fim, clique em Salvar Documento, conforme mostra a imagem.

IFRS - COPROD

Home

Autodeclaração

Autodeclaração de Membro de Comunidade Indígena

Envio de Comprovante Indígena

Para concluir sua autodeclaração você deve enviar a **Declaração atestada pela Fundação Nacional de Índio (FUNAI)**.

Verê já enviou o seguinte arquivo:

Se deseja atualizá-lo, escolha outro arquivo no campo abaixo e depois clique em Salvar Documento. Caso não deseje enviar um novo documento, clique em Cancelar Envio do Documento.

Dados do Arquivo

Arquivos (o tamanho máximo do arquivo é de 5Mb):

Escolher arquivo | marca ifrs vertical.jpg

Salvar Documento | Cancelar Envio do Documento

10 - O sistema confirmará o envio das informações.

IFRS - COPROD

Home

Autodeclaração

Confirmação

Informações enviadas com sucesso!!

IFRS - COPROD - 2021

11 - Você ainda pode revisar os dados informados na autodeclaração, clicando novamente na opção “Autodeclaração” no menu lateral do sistema. Enquanto o prazo para submissão estiver aberto (e apenas nesse período), poderá modificar alguma informação.

12 - Por fim, não esqueça de clicar no botão Sair, no canto superior direito do sistema, para finalizar a sessão e evitar que outra pessoa use seus dados.

ORIENTAÇÕES

para os candidatos
autodeclarados indígenas

**PROCESSO
SELETIVO**

IFRS

2021

complementar

Um recado muito importante:

Além dessa etapa de verificação da autodeclaração, os candidatos indígenas, assim com os demais candidatos aprovados, terão de realizar os demais procedimentos para a matrícula. Fique atento aos prazos do cronograma (ingresso.ifrs.edu.br/2021-complementar/cronograma). A matrícula também será totalmente virtual e ocorrerá pelo mesmo sistema que você acessou para a comprovação da autodeclaração.

atenção

Os candidatos convocados nas listas das chamadas deste PS que não finalizarem a etapa pré-matrícula no sistema eletrônico dentro do prazo perderão o direito à vaga.

Fique muito atento ao cronograma que está no site ingresso.ifrs.edu.br/2021-complementar, na publicação "Cronograma", e não perca os prazos!

ORIENTAÇÕES

para os candidatos
autodeclarados indígenas

**PROCESSO
SELETIVO**

IFRS

2021

complementar

Ainda tem dúvidas?

Contate a Comissão Permanente de Processo de Ingresso Discente (Coppid) do campus para o qual você está concorrendo à vaga. Seguem os contatos:

Campus Erechim
coppid@erechim.ifrs.edu.br

Campus Porto Alegre
coppid@poa.ifrs.edu.br

Campus Restinga
coppid@restinga.ifrs.edu.br

Campus Vacaria
coppid@vacaria.ifrs.edu.br

Campus Viamão
coppid@viamao.ifrs.edu.br

